

KMD Nexus / DoseSystem

Udveksling af data via API



MedicinPlan

Fra Nexus til DoseCan

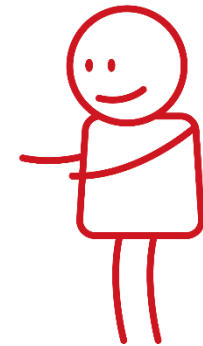

Kvittering

Fra DoseCan til Nexus



KMD Nexus / DoseSystem

Sådan laves alarmerne til DoseCan

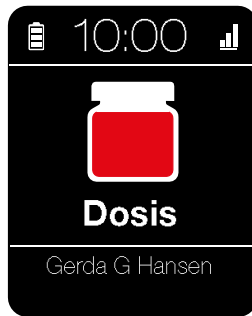

DosisPlan



Adm. enhed: Kl. 10

(Stk. Tablet, Tabl, Tbl, Tabletter
Kapsler, Kapsel)

Samles til en DosisPlan på DoseCan

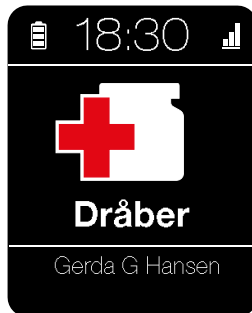

SidePlan
Med tekst fra
"Form, Styrke"



Adm. enhed: Kl. 18:30

F. eks. Dråber

Bliver til en SidePlan på DoseCan

KMD Nexus / DoseSystem

Sådan laves alarmerne til DoseCan

The screenshot shows the KMD Nexus interface for patient Gerda G. Hansen. The medication list includes:

Beh. startdato	Beh. slutdato	Præparat	Form, Styrke	Indholdsstof	Indikation	Dosis	Adm. enhed	08:00	10:00	12:15	18:00	22:00	Gentagelse	Bemærkninger
23. apr 2018		Seroxat	filmovertrukne tabl. 20 mg	PAROXETINHYDROCHLORID anhydrat	mod angst	1 tablet daglig	stk			1			Dagligt	
13. maj 2013		Esomeprazol "A-Pharma"	enterotabletter, 20 mg	Esomeprazolmagnesium	mod mavesår	2 tabletter daglig	stk	1		1			Dagligt, til og med 8. maj 2018	
18. apr 2013		Prednisolon "DLE"	tabletter, 5 mg	PREDNISOLON	binyrebarkhormontilskud	d. 9/5 - 10/5 = 20 mg pr. dag d. 11/5 - 12/5 = 30 mg pr. dag 13/5 - 14/5 = 40 mg pr. dag 15/5 - 18/5 = 45 mg pr. dag 19/5 - 21/5 = 50 mg pr. dag Herefter opfølgning	stk							
Medicin, hvor dosis varierer i perioden 23. apr 2018 - 7. maj 2018 eller medicin med pause														
20. maj 2013		Emperal	tabletter, 10 mg	METOCLOPRAMIDHYDROCHLORID	mod kvalme	Max x 3 dagligt	stk			1				
13. maj 2013		Alopam	tabletter, 10 mg	OXAZEPAM	beroligende	1 tablet daglig	stk		1			1	Administration fra flere administrationsrækker	
Andre dispenseringsformer														
20. maj 2013		Stesolid	suppositorier, 5 mg	DIAZEPAM	beroligende	Gives ved smerter	stk							Gives ved behov i forbindelse med uro
20. maj 2013		Vilan	suppositorier, 10 mg	NICOMORPHINHYDROCHLORID	mod stærke smerter	Gives efter behov i forb. med smerter	stk							
13. maj 2013		Lactulose "Orifarm"	oral opløsning, 667 mg/ml	Lactulose		daglig	ml	15		15			Dagligt	

Two alarm icons are overlaid on the screenshot:

- Dosis** (top right): A black icon with a red pill bottle and the text "Dosis" and "Gerda G Hansen". A red arrow points from this icon to the "1" in the 08:00 column of the Esomeprazol entry.
- Oral opløsning** (bottom center): A black icon with a red cross and the text "Oral opløsning" and "Gerda G Hansen". A red arrow points from this icon to the "15" in the 08:00 column of the Lactulose entry.



KMD Nexus / DoseSystem

Kvittering på DoseCan

KMD NEXUS Søg Gå til Caseflow Administ

Nancy Ruth Grant Visit Condition Berggren CPR: 040421-2642

Overblik Plan **Borgerforløb** Kalender Korrespondance Data **Medicin**

Aktuel medicin Udskriv Ny lokal ordination Tilknýt til FMK

Borgeren er ikke tilknyttet FMK

Marianne Dyhrby | Praktiserende læge | 67672020

Forny recept Vælg tid Registrer givet I dag, to 18 maj

Startdato	Slutdato	Præparat	Form, Styrke	Indholdsstof	Indikation	Dosering	Adm. enhed	08:00	14:00	18:00	22:00	Gentagelse	Bemærkning
Fast medicin													
18. apr 2013		Prednisolon "DLF"	tabletter, 5 mg	PREDNISOLON	binyrebarkhormontilskud	d. 9/5 - 10/5 = 20 mg pr. dag 11/5 - 12/5 = 30 mg pr. dag 13/5 - 14/5 = 40 mg pr. dag 15/5 - 19/5 = 21/5 = 50 mg pr dag Herefter	stk		6 ✓				Dagligt
Medicin, hvor dosis varierer indenfor perioden 18. maj 2017 - 1. jun 2017													
20. maj 2013		Emperal	tabletter, 10 mg	METOCLOPRAMIDHYDROCHLORID	mod kvalme	Max x	stk						
13. maj 2013		Esomeprazol "A-Pharma"	enterotabletter, 20 mg	Esomeprazolmagnesium	mod mavesår	1 tablet dagligt	stk	1	1 ✓				Administration fra flere administrationsrækker
13. maj 2013		Alopam	tabletter, 10 mg	OXAZEPAM	beroligende	1 tablet daglig	stk		1 ✓			1	Administration fra flere administrationsrækker
Andre dispenseringsformer													
20. maj 2013		Stesolid	suppositorier, 5 mg	DIAZEPAM	beroligende	Gives ved smerter	stk						Gives ved behov i forbindelse med uro
20. maj	Vilan	suppositorier, ..	NICOMORPHINHYDROCHLORID	mod stærke smerter	Gives efter behov i forb. med smerter	stk						

OK

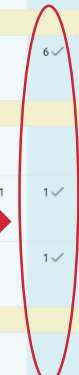
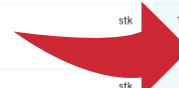

KMD Nexus / DoseSystem

Hvis der ikke kvitteres på DoseCan



Aktiviteter			
Borgere			
Rapporter			
Administration			
Medicinadministrations advarsler HJPL Midt Redigér visning			
<input type="checkbox"/>	Arkivér		
Udestående			
<input type="checkbox"/>	Medicinregistrering er ikke foretaget kl 08:00	Nancy Ann Berggren 251248-4916	17. feb 2016
<input type="checkbox"/>	Medicinregistrering er ikke foretaget kl 12:00	Nancy Ann Berggren 251248-4916	17. feb 2016
<input type="checkbox"/>	Medicinregistrering er ikke foretaget kl 14:00	Nancy Ann Berggren 251248-4916	17. feb 2016
<input type="checkbox"/>	Medicinregistrering er ikke foretaget kl 18:00	Nancy Ann Berggren 251248-4916	17. feb 2016
<input type="checkbox"/>	Medicinregistrering er ikke foretaget kl 08:00	Nancy Ann Berggren 251248-4916	18. feb 2016

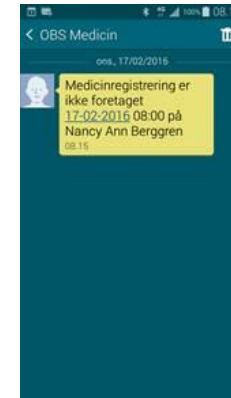
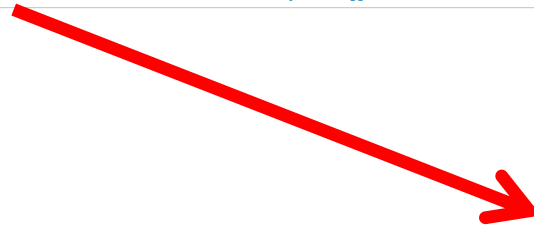

Ved manglende kvittering på DoseCan, vil der fra Nexus sendes en **SMS** med info om manglende medicinregistrering.

Man benytter altså ikke DoseSystem PUSH service ved integration.

DoseSystem & Nexus

Tablet over kommunikation

 DoseSystem	
Hvad	Tekst
Opret borger i DoseSystem	Cpr
DosisPlan	Kommer fra Nexus
SidePlan	Kommer fra Nexus
Slet borger i DoseSystem	Fjerner integration Nulstiller DoseCans

Nexus	
Hvad	Tekst
Borger	Navn + Cpr
Medicinalarmer	Adm. Enhed Stk. Tablet, Tabl, Tabletter Kapsler, Kapsel
Medicinalarmer	Adm. Enhed. Ikke "Stk. Tablet, Tabl, Tabletter, Kapsler, Kapsel" bliver til SidePlaner)
Ingen	Fjerne integration

Note	
OBS	
Borger CPR i Dosesystem linkes til CPR på borger i Nexus. Hvis der er et match sendes medicinplaner til DS.	
"DosisPlan" Max. 8 dosisalarmer	Max. 5 alarmer inden for samme time
"SidePlan" Max. 9 sidealarmer	
Når borger slettes i DoseSystem, forsvinder linket i Nexus	

DoseSystem & Nexus

Tabel over kommunikation

DoseSystem	
Hvad	Tekst
Kvittering	Kvitteret kl. XX:XX
Manglende Kvittering	Rødt flag
Advis-gr. Andre Alarmer 1. Lavt batteri alarm 2. Kræver påfyldning 3. Ingen forbindelse til DoseCan/ Ude af drift	Advis-gr. 1: Skal genoplades 2: Kræver påfyldning 3 : Ingen forbindelse til DoseCan/ Ude af drift

Avaleo	
Hvad	Tekst
Kvitteringer sendes realtime.	Medicin givet ud for alt indeholdt i Dosis. (Medicin ident).
Alarm Nexus egen alarm	Manglende medicin-registrering!
Advice-gruppe "DoseCan" Advice-gruppen oprettes og man vil modtage disse alarmer i denne gruppe.	3 Alarmtyper 1: Skal genoplades 2: Kræver påfyldning 3 : Ingen forbindelse til DoseCan

Note
OBS
Vi har pakket alle "stk", "tablet", "tabletter", Tabl, Kapsler, Kapsel bliver til en Dosis. Andet (SidePlaner) kvitteres separat
Avaleo administrere dette. DoseSystem ignorere egne alarmer.
Disse alarmer sendes fra DoseSystem og kan nulstilles i Nexus.



DoseSystem & Nexus

1. Slut med at vedligeholde to systemer med medicininfo
2. Maksimale udbytte af begge systemer
3. Ingen brugeradministration i DoseSystem